

Index:

Maßstab: 1:100

Zusammenfassung INVENTUREN

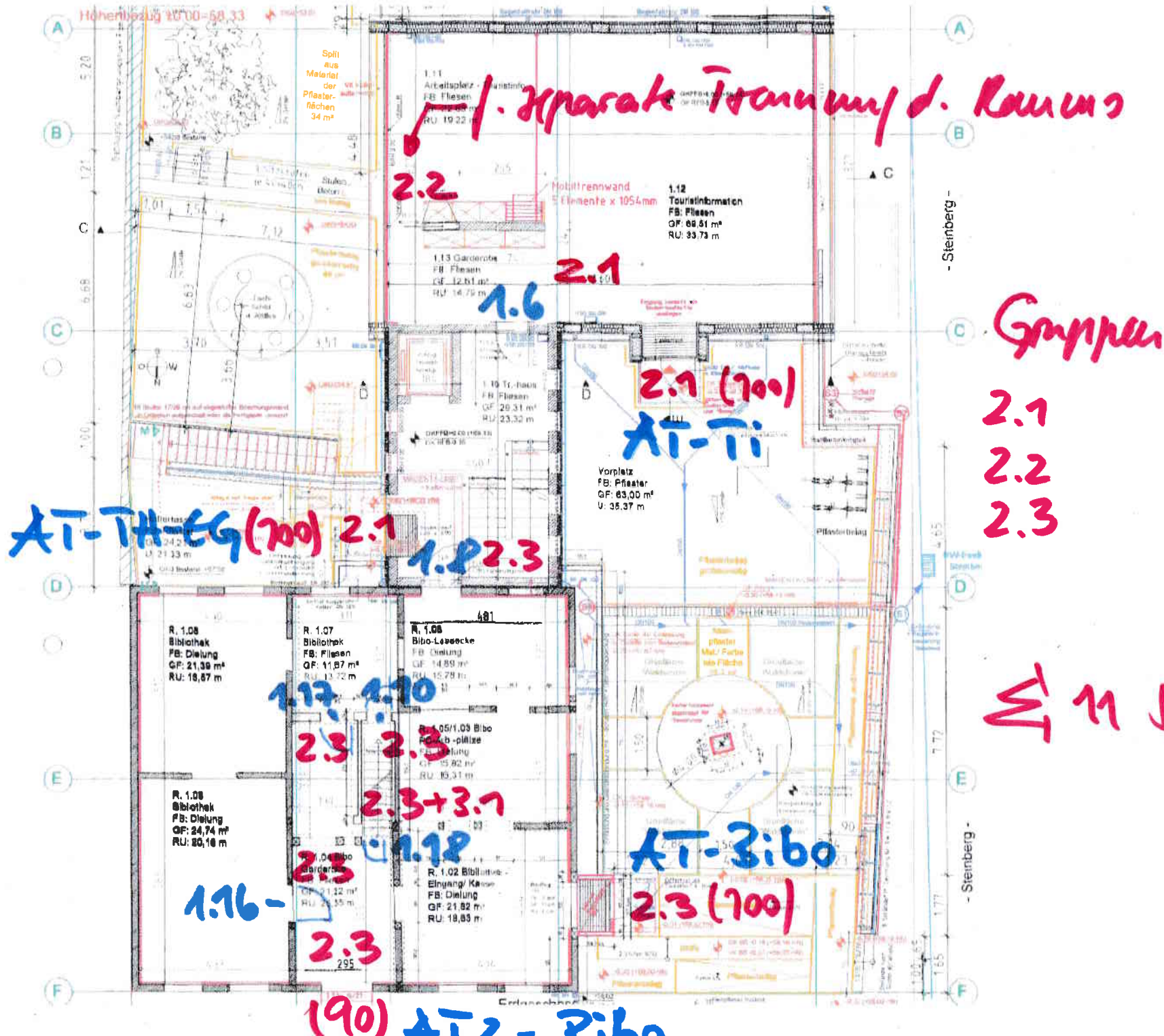

Bauort:
 Turmstraße 35
 17217 Penzlin
 Gemarkung: Penzlin
 Flur: 21
 Flurstück(e): 15/1, 16/1, 17/1

Bauherr:
 Stadt Penzlin
 Warener Chaussee 55a
 17217 Penzlin
 Tel. 03962 / 2551-0

Architekturbüro:
 Christian Peters
 Freie Architekten
 Venusberg 15
 17235 Neustrelitz
 Tel. 03981 / 2565 300

Bauvorhaben:
 Johann-Heinrich-Voß-Haus
 Welcome Center Penzlin

Planungsphase:
 Ausführungsplanung

Darstellung:
 Grundriss Erdgeschoss
 m. Ang. zu GK-UD sowie
 Wandbeplankungen

Gewerk: Innenausbau

Stand: 16.01.2018
Maßstab: 1:100

Bearbeiter: TF

Plan-Nr.: VH TB 2.2

Index:

A

Höhenbezug ±0.00=58.33

B

C

D

E

F

Vorhängeschalen
nach t. System
3.1

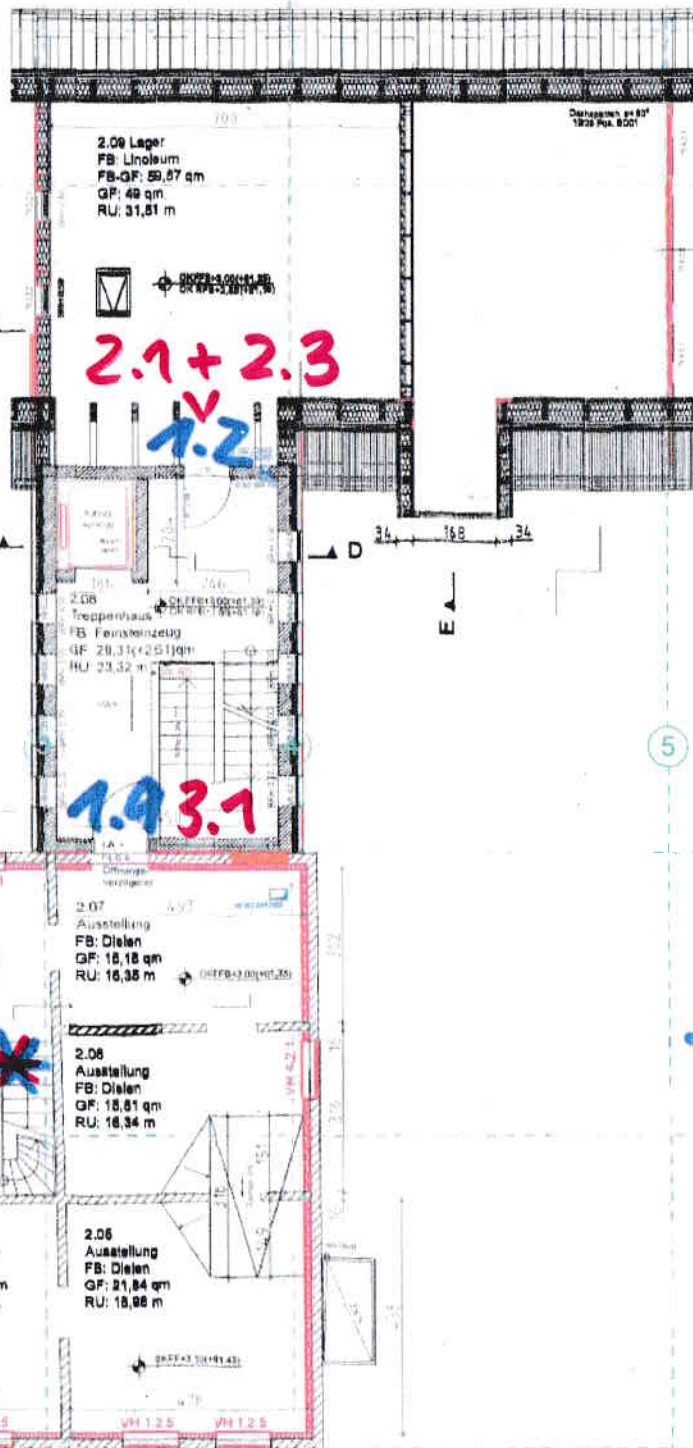

"Loi"

Gruppe
3.1

Dach
* Spritzboden

Bj. 1.15

* Blindzylinder 1x

Σ bye. schließbar 2

Bauort:

Turnstraße 35
17217 Penzlin
Gemarkung: Penzlin
Flur: 21
Flurstück(e): 15/1, 16/1, 17/1

Bauherr:

Stadt Penzlin
Warner Chaussee 55a
17217 Penzlin
Tel. 03962 / 2551-0

Architekturbüro:

Christian Peters
Freie Architekten
Venusberg 15
17235 Neustrelitz
Tel. 03981 / 2566 300

Bauvorhaben:

Johann-Heinrich-Voß-Haus
Welcome Center Penzlin

Planungsphase:

Ausführungsplanung

Darstellung:

Grundriss Obergeschoss
m. Ang. zu GK-UD sowie
Wandbeplankungen

Gewerk: Trockenbau

Stand: 16.01.2018

Maßstab: 1:100

Bearbeiter: 1 TF

Plan-Nr.: VHTB 2.3

Index: schließbar 2